Полина Скворцова
Ваш консультант
+7 (812) **322-52-46**
+7 (904) 644-79-06 (WhatsApp)

Апартаменты в аренду на первой линии моря

Купить недвижимость в Испании | Адвекс > Недвижимость на Коста дель Соль > Недвижимость в Пуэрто Банус

ID: ES_5193

› Тип недвижимости: Жилая
› Продажа/Аренда: Аренда
› Тип: Квартира/апартаменты
› Количество спален: 2
› Расположение: У моря
› Паркинг/гараж: Да
› Бассейн: Да
› Вид на море/панорамный вид: Да

EUR USD RUB

€

Апартаменты в шикарном комплексе Bajia de La plata на побережье Коста дель Соль. Комплекс с уникальной инфраструктурой, круглосуточной охраной, двумя бассейнами, тренажёрным залом и прямым выходом на пляж.
Квартира с современным дизайном, полностью укомплектована бытовой техникой, мебелью и всем необходимым. Две большие спальни с отдельными ванными комнатами, гостиная и кухня. Просторная терраса с потрясающим видом на море и Гибралтар. Внизу променад и ресторан, выход к пляжу. Всего 10 минут на машине до знаменитого порта Марбельи-Пуерто Бануса. Рядом центр города Эстепона.

Зимой 2200/месяц, если на долгий срок, по месячно 3000. Летом 240/сутки

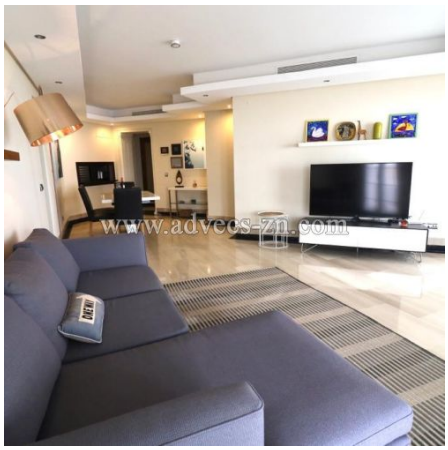
www.advecs-zn.com

www.advecs-zn.com

www.advecs-zn.com